



VIII. EL TAMBO - COYOCTOR

- ESCENARIOS DE RIESGOS FOCALIZADOS
- ESQUEMA VIAL
 - RIESGOS POTENCIALES
 - PRINCIPALES CRUCES
 - VIAS DE ACCESO
- ESTACIONES TRAMO TAMBO COYOCTOR
 - UNIDAD TRACTIVA (AUTOFERRO)
 - SALIDAS DE EMERGENCIA
 - EXTINTORES
- ORGANISMOS DE SOCORRO



8.1. ESCENARIOS DE RIESGOS FOCALIZADOS POR TRAMOS

Tramo: Tambo – Coyector (falta el segundo taller para complementar datos)

AMENAZA	VULNERABILIDAD	RIESGOS	MEDIDAS PREVENTIVAS	ACCIONES INICIALES PREVENTIVAS
8.1.1 FALTA DE SEÑALIZACIÓN DE CRUCES DE CAMINOS PRINCIPALES Y ALTERNOS.	<ul style="list-style-type: none"> ▪ Personas –peatones comunidad ▪ Móviles – vehículos particulares, transporte pesado, transporte escolar, etc, ▪ Equipo Tractivo de la EFE. 	<p>Accidentes Ferroviarios y/o de Tránsito Urbanos y Rurales:</p> <ul style="list-style-type: none"> • Choques, • Atropellamientos de peatones y semovientes • Descarrilamientos 	<ul style="list-style-type: none"> • Colocación de señales de diferentes tipos (horizontales, verticales, luminosas y sonoras, incluso para discapacitados. • Señalización de velocidad, máxima permitida. 	<p>Colocación de Ballestas en cruces; Implementación de alertas sonoras y señalización en cruces de vía más importantes:</p> <ul style="list-style-type: none"> • Cruce de Línea Férrea Estación del Tambo.



EMPRESA DE FERROCARRILES ECUATORIANOS

8.2. ESQUEMA VIAL 8.2.1 TRAMO EL TAMBO - COYOCTOR – Cruces Críticos

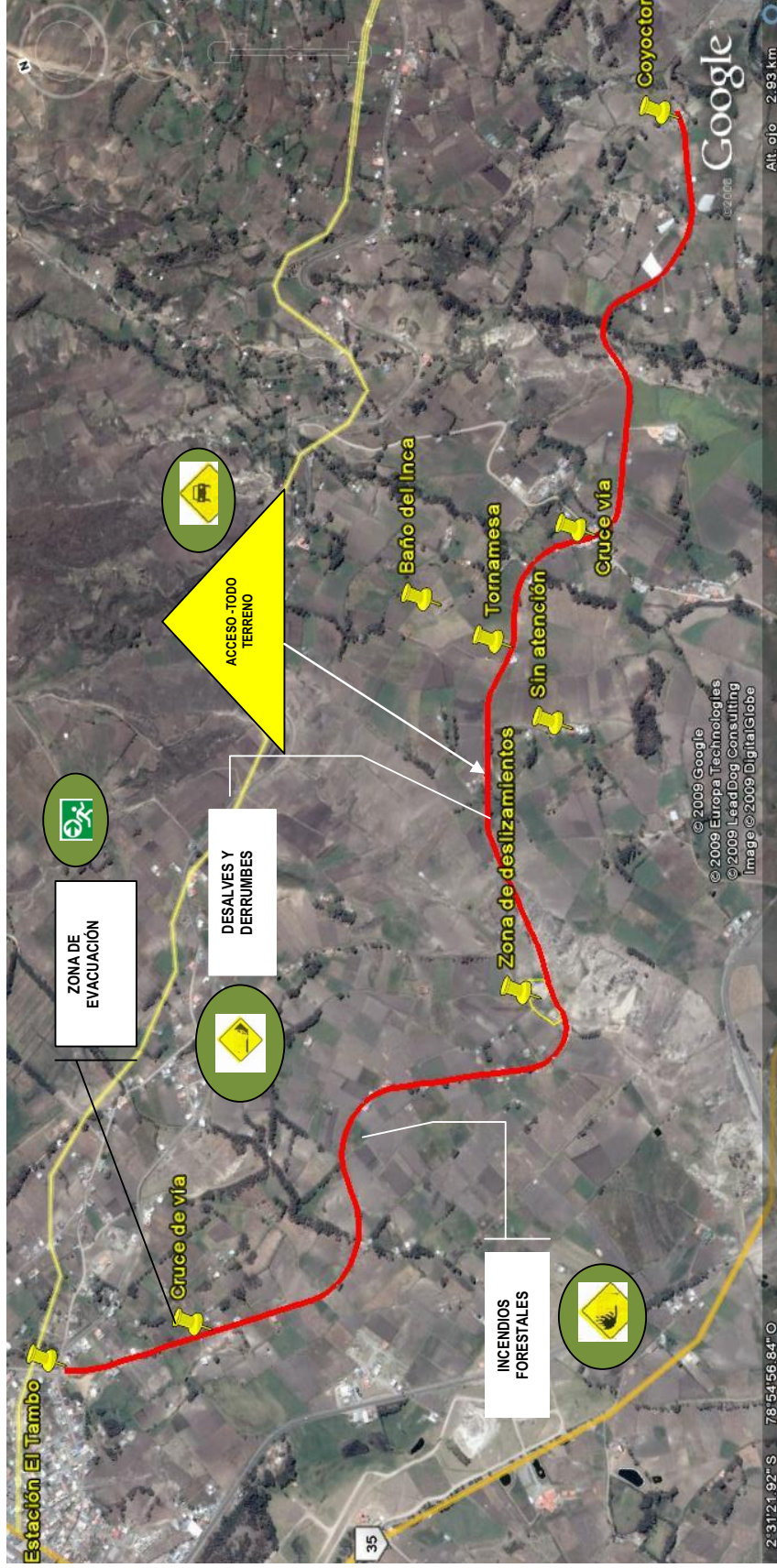



EMPRESA DE FERROCARRILES ECUATORIANOS

8.3. ESTACIONES TRAMO TAMBO COYOCOTOR – ELEMENTOS DE SEGURIDAD

8.3.1. UNIDADES TRACTIVAS – AUTOFERROS

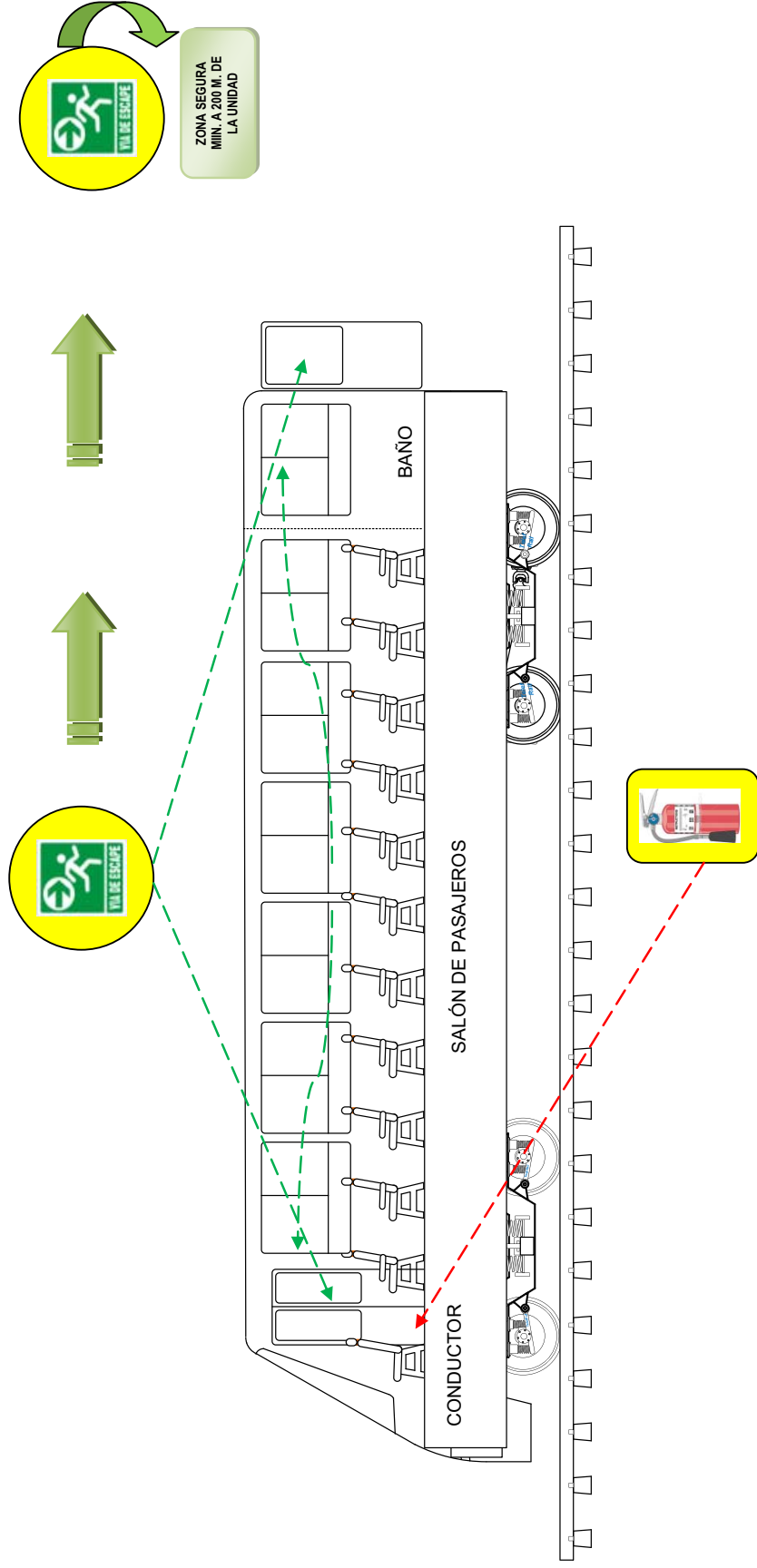



8.4. ORGANISMOS DE SOCORRO

La Empresa de Ferrocarriles del Ecuador, coordinará las actividades con las Instituciones de socorro, empresas, instituciones y otras entidades, en cada uno de los tramos que cubre el servicio turístico patrimonial en el Ecuador, a fin de reducir el riesgo y proteger los bienes, materiales, equipos, infraestructura y la vida de los trabajadores y usuarios del Sistema Ferroviario.

Para el efecto la metodología ha considerado el análisis de cinco aspectos básicos con los que las diferentes Instituciones cuentan para responder ante una emergencia en los tramos operables:

1. INFRAESTRUCTURA

- 1.1. Manejo de escombros
- 1.2. Rehabilitación de líneas vitales
- 1.3. Tránsito

2. SALVAMENTO

- 2.1. Atención Pre hospitalaria Básica
- 2.2. Salvamente, Búsqueda y Rescate

3. SALUD

- 3.1. Atención Pre hospitalaria
- 3.2. Atención Hospitalaria
- 3.3. Atención Psico Social
- 3.4. Saneamiento Ambiental
- 3.5. Vigilancia Epidemiológica
- 3.6. Apoyo en el Manejo de Cadáveres
- 3.7. Seguridad Alimentaria y Nutricional

4. SEGURIDAD

- 4.1. Orden Público
- 4.2. Comunicaciones
- 4.3. Aislamiento de Áreas
- 4.4. Evacuación



4.5. Incendios

4.6. Materiales Peligrosos

5. ATENCION A AFECTADOS

Censo Poblacional

Albergues Temporales

Trabajo Social y Comunitario



8.4. TRAMO TAMBO-COYOCTOR

8.4.1. DEL DEPARTAMENTO DE PLANIFICACIÓN DEL MUNICIPIO

Son funciones del Departamento de Planificación del Municipio, las que la Ley le otorga, y que, en relación con el Sistema Ferroviario asume:

Funciones Específicas	Recursos
Organización ante cualquier emergencia.	<ul style="list-style-type: none"> • Cuentan con vehículos, equipo caminero, recurso humano y ayuda social, telefonía fija y móvil, perifoneo. • Comunicación a través de medios radiales e impresos. • Tiempo de respuesta máximo hasta 15 min.

8.4.1.1. REPRESENTANTES INSTITUCIONALES

Instituciones partes del Área Infraestructura y Servicios	Responsables	Dirección	Teléfono
Máxima Autoridad	Dr. Rafael Ortiz	El Tambo Carrera Ingapirca	084911850
Representante	Álvaro Sarmiento	El Tambo Carrera Ingapirca	084319788
Jefe Operativo	Silvia Siguencia	El Tambo Carrera Ingapirca	084736928



8.4.2. DE LA POLICÍA NACIONAL

Son funciones de la Policía Nacional, las que la Ley le otorga, y que, en relación con el Sistema Ferroviario asume:

Funciones Específicas	Recursos
Organización ante cualquier emergencia.	<ul style="list-style-type: none"> • Cuentan con 9 efectivos, 1 patrullero, 1 moto y conos reflectivos. • Para la comunicación cuentan con radio base con frecuencia, troncalización, teléfono convencional. • Tiempo de repuesta máximo 5 min.

8.4.2.1. REPRESENTANTES INSTITUCIONALES

Instituciones partes del Área Infraestructura y Servicios	Responsables	Dirección	Teléfono
Comandante Provincial		El Tambo Ciudadela el Solitario	072233-100
Representante	Sr. Jefe del Servicio Rural	El Tambo Ciudadela El Solitario	072235-101
Jefe Operativo	Sbos. Héctor Lasluisa	El Tambo Ciudadela El Solitario	072233-100



8.4.3. DE LOS BOMBEROS

Son funciones de los Bomberos, las que la Ley le otorga, y que, en relación con el Sistema Ferroviario asume:

Funciones Específicas	Recursos
Organización ante cualquier emergencia.	<ul style="list-style-type: none"> Cuentan con 1 vehículo motobomba, 1 ambulancia, 1 carro de rescate, 20 bomberos y 10 extintores en cuanto a comunicación cuentan con frecuencia propia de radio en la central y en las unidades, 4 radios portátiles línea telefónica de emergencias. Cuentan también con herramientas menores para deslaves, 4 camillas, 2 canastillas de rescate, 4 cuerdas de rescate y 1 motosierra. Su tiempo de respuesta es máximo de 5 min., a la zona urbana.

8.4.3.1. REPRESENTANTES INSTITUCIONALES

Instituciones partes del Área Infraestructura y Servicios	Responsables	Dirección	Teléfono
Máxima Autoridad	Fernando Bernal	El Tambo Panamericana Norte	072233-140/ 098066334
Representante			
Jefe Operativo	Jhony Tapia	El Tambo Panamericana Norte	072233-526



8.4.4. DE LA EMPRESA DE AGUA POTABLE

Son funciones de la Empresa de Agua Potable, las que la Ley le otorga, y que, en relación con el Sistema Ferroviario asume:

Funciones Específicas	Recursos
Organización ante cualquier emergencia.	<ul style="list-style-type: none"> • Cuentan con vehículo doble cabina, bomba 3hp succión agua, bomba 3hp limpieza de alcantarillas • En cuanto a comunicación al celular 087212615, tiempo de respuesta de lunes a viernes inmediata, sábado y domingo turnos (8 horas).

8.4.4.1. REPRESENTANTES INSTITUCIONALES

Instituciones partes del Área Infraestructura y Servicios	Responsables	Dirección	Teléfono
Máxima Autoridad	Geovanny Solórzano	El Tambo Panamericana Central.	072236-928
Representante	Gerente General	El Tambo Panamericana Central.	087212615
Jefe Operativo	Fernando Serpa	El Tambo Panamericana Central.	072233-530



8.4.5. DEL MUNICIPIO DE EL TAMBO

Son funciones del Municipio de el Tambo, las que la Ley le otorga, y que, en relación con el Sistema Ferroviario asume:

Funciones Específicas	Recursos
Organización ante cualquier emergencia.	<ul style="list-style-type: none"> • Cuentan con personal, en comunicación tienen celulares. • Su tiempo de respuesta de lunes a domingo de 8h00 a 17h00 es inmediata ante requerimientos..

8.4.5.1. REPRESENTANTES INSTITUCIONALES

Instituciones partes del Área Infraestructura y Servicios	Responsables	Dirección	Teléfono
Máxima Autoridad	Dr. Rafael Ortíz	El Tambo Carrera Ingapirca	072233-116
Representante	Lcdo. Cristopher Garate	El Tambo Carrera Ingapirca	072233-116
Jefe Operativo	Lcdo. Cristopher Garate	El Tambo Carrera Ingapirca	072233-116